

## Partner Packaged Solutions für die digitale Personalarbeit

### im Gesundheitswesen

ABS Team bietet für Kliniken und Gesundheitsorganisationen Branchen-Templates für die Digitalisierung zentraler HR-Prozesse mit SAP On-Premise ebenso wie mit SAP SuccessFactors an: **unsere Packaged Solutions for Health-care**. Unsere Paketlösungen kombinieren innovative Funktionalitäten, mit praxiserprobten Zusatzlösungen für medizinische Versorgungseinrichtungen.

ABS Team Partner Packaged Solutions erhöhen die Transparenz und Planbarkeit von Projekten. Kunden profitieren bereits bei der Projektanbahnung von klar kalkulierbaren Kosten. Jede Packaged Solution beinhaltet funktionale technische Bausteine und fest definierte Meilensteine für die Umsetzung. Unsere Paketlösungen bieten eine zuverlässige Quelle für praxiserprobte vordefinierte Prozesse und Systemkonfigurationen.



### ABS Team Health Care Partner Packaged Solutions

#### Learning

##### **LMSHC**

- Grundlegende Verwaltung aller HC-Schulungsmaßnahmen
- Ein zielgruppenspezifischer Katalog
- Standardisierte Berichte
- Sprachpakete DE und EN

##### **LMSMonitor**

- Direktes Reporting für Führungskräfte
- und Compliance über absolvierte Pflichtschulungen

##### **LMSIntegration**

- Transfer von Benutzerstammdaten und Verrechnung der entstandenen Kosten im FI-System

##### **LMSETM**

- Beantragung und Genehmigung von externen Schulungen

#### Recruiting

##### **REHC**

- Personalanforderungs- und Personalbeschaffungsprozesse (Standard, Azubi, initiativ)
- Branchenspezifische Stellenbeantragungsprozesse
- Mobilfähige Karriereseite im kundenindividuellen Corporate Design
- Transparentes Bewerbermanagement
- Template als Vorlage für weitere Kliniken oder Gesellschaften
- Standardisierte Berichte

##### **RECQUA**

- ABS Team **Quick Apply** für Schnellbewerbungen für externe Kandidaten

##### **RECIntegration**

- Transfer von eingestellten Mitarbeitern in das SAP On-Premise-System

#### KHANRmatch

##### **KHANRmatch Core**

- Datenerfassung
- **KHANRmatch Innovas**
- Abgleich mit Arztnummernverzeichnis **KHANRmatch ISH**
- Abgleich mit Geschäftspartner im SAP Patienten Management



**SAP SuccessFactors Learning mit ABS Team HealthCareLearning**

Regelmäßige Zertifizierungen, Pflichtschulungen und Wissenserweiterung: Die Szenarien, warum die Aus- und Weiterbildung in medizinischen Einrichtungen eine ganz besonders wichtige Rolle spielt, sind vielfältig. Unsere Paketlösung **HealthCareLearning** liefert Mitarbeitern, Führungskräften und Schulungsadministratoren umfangrei-

che funktionale Bausteine für eine moderne digitale Lernumgebung. Dazu gehört die Bereitstellung der Lernplattform, aber auch die Abbildung des vollständigen Administrationsprozesses zur Beantragung und Genehmigung interner wie auch externer Schulungen (**LMSHC/LMSETM**). Unsere Lösung **LMSMonitor** dient der Überwachung und Überprüfung notwendiger Pflichtqualifikation, bspw. von Pflegekräften.

Für die reibungslose Integration zu bestehenden Systemen bietet das Paket ebenfalls einen technischen Lösungsansatz. Es werden Mitarbeiterstammdaten aus dem SAP On-Premise-System für einen Benutzerstammsatz transferiert und entstehende Schulungskosten werden mittels **LMSIntegration** in das SAP On-Premise-Finanz-System verrechnet.

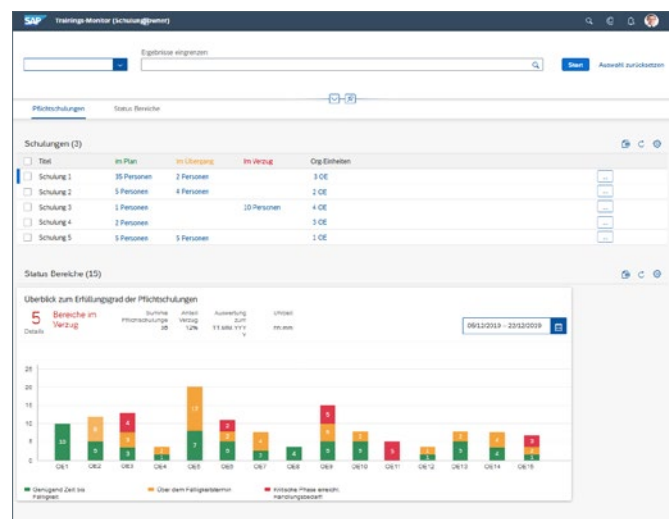

Ansicht **LMSMonitor**

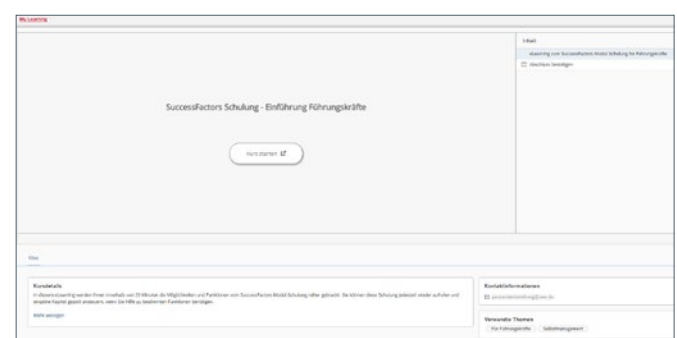

Ansicht SAP SuccessFactors Learning Management

ABS Team Solutions for Healthcare - Learning



**LMSHC**

- Grundlegende Verwaltung aller HC-Schulungsmaßnahmen
- Evaluationen und Leistungsbeurteilung
- Ein zielgruppenspezifischer Katalog
- Dreistufiger Genehmigungsprozess inkl. Klinikleitung, Pflegeleitung, Fachabteilung
- E-Commerce
- Basis Domänen- und Berechtigungsstruktur
- Mobilfähige Führungskräfte-, HR-Businesspartner- und Referentenansicht
- Standardisierte Berichte
- Sprachpakete DE und EN

**LMSMonitor**

- Direktes Reporting für Führungskräfte und Compliance über absolvierte Trainings
- Erinnerungsfunktion für fehlende oder ablaufende Qualifikationen
- Outlook Integration

**LMSIntegration**

- Konfiguration und initiale Einrichtung der SAP Cloud Integration zur
  - ✓ Übertragung der Benutzerdaten in das SAP SuccessFactors System
  - ✓ Integration in das SAP FI System zur Verrechnung der entstandenen Kosten

**LMSETM**

- ABS Team External Training Management zur Beantragung von externen Schulungen
- Genehmigungsprozess inkl. Klinikleitung, Pflegeleitung, Fachabteilung

**Kosten\***  
79.900,- €

**Einführung**  
4-6 Monate

**Kosten\***  
18.000,- €

**Einführung**  
2 Monate

\*zzgl. Lizenzkosten für SAP SuccessFactors und SAP Cloud Platform/SAP Cloud Integration, SCPI

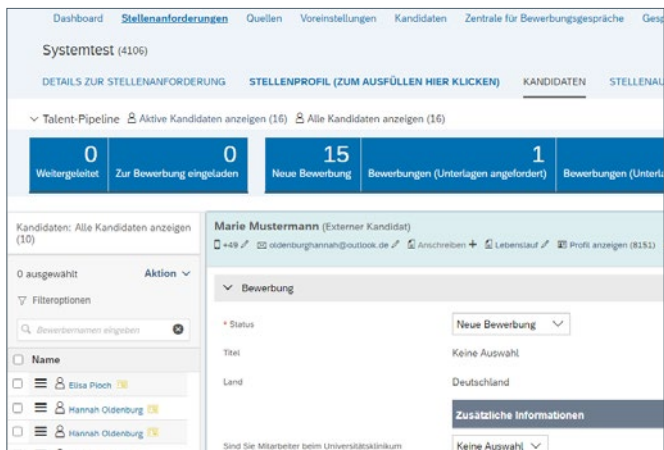

Bewerberprofil in SAP SuccessFactors Recruiting



Expressbewerbung (ohne Nutzerkonto) in SAP SuccessFactors Recruiting

### SAP SuccessFactors Recruiting mit ABS Team HealthCareRecruiting

Die ABS Team Packaged Solution **HealthCareRecruiting** enthält Lösungen für den administrativen Personalbeschaffungsprozess, aber auch für die strategische Stärkung der Arbeitgebermarke. Unser Klinik-optimiertes Template für SAP SuccessFactors Recruiting (**RECHC**) unterstützt die Vorgänge zwischen Kandidaten, Recruitern und Fachabteilungen, von der Erstellung und Veröffentlichung eines neuen Suchauftrags über die Bewerberverwaltung bis zur Einstellung. Dabei sind die Genehmigungsprozesse auf die Gesundheitsbranche angepasst. Neben der Pflegeleitung, Arbeits- und Personalrecht sind auch die Gleichstellungsbeauftragten und der Betriebsrat/Personalrat eingebunden. Ebenso ist die frühzeitige Einbindung der Schwerbehindertenvertretung integriert. Die Ausschreibung kann intern sowie extern erfolgen und verschiedene Jobboards (bspw. Agentur für Arbeit) via Recruiting Posting direkt ansprechen. Nach erfolgter Einstellung werden die Stammdaten in das SAP On-Premise-System automatisch übernommen und ergänzen die Einstellungsmaßnahme (**RECIntegration**). Die Übertragung von Mitarbeiterstammdaten für einen Benutzerstammsatz aus dem SAP On-Premise ist ebenfalls Bestandteil.

Nützliche Zusatzfunktionen, beispielsweise das Angebot einer Expressbewerbung ohne Nutzerkonto (**RECQUA**) oder eine responsive Karriereseite, stärken die Candidate Experience und schaffen eine überzeugende Präsenz im harten Wettbewerb um die besten Fachkräfte.

## ABS Team Solutions for Healthcare – Recruiting



### RECHC

- Personalanforderungs- und Personalbeschaffungsprozesse (Standard, Azubi, initiativ)
- Genehmigungsprozesse inkl. Pflegeleitung, Arzt, Fachabteilung, Personal-/Betriebsrat und Arbeits- und/oder Personalrecht sowie Schwerbehindertenvertretung und Gleichstellung
- Erfahrungsbasierte Korrespondenzen
- Mobilfähige Karriereseite
- Transparentes Bewerbermanagement
- Template als Vorlage für weitere Kliniken oder Gesellschaften
- Standardisierte Berichte

### RECQUA

- ABS Team **Quick Apply** für SAP SuccessFactors Recruiting
- Schnellbewerbung ohne vorige Anmeldung
- Steigerung der Anzahl an Bewerbungen durch Verschlinkung des Bewerbungsprozesses

### RECIntegration

- Konfiguration und initiale Einrichtung der SAP Cloud Integration zur
  - ✓ Übertragung der Benutzerdaten in das SAP SuccessFactors System
  - ✓ Replikation der neu eingestellten Mitarbeiter in das SAP HCM On-Premise System (PA & OM Integration)

**Kosten\***  
97.900,- €

**Einführung**  
4–6 Monate

\*zzgl. Lizenzkosten für SAP SuccessFactors und SCP, SCPI



### Automatisierter Abgleich der Krankenhausarzt- nummer mit ABS Team *KHANRmatch*

*KHANRmatch* speichert alle für den Abgleich mit dem KHANR-Verzeichnis notwendigen Daten in einem eigenen Infotyp ab und führt einen automatischen Datenabgleich zwischen SAP HCM und dem KHANR-VZ durch. Ist im Zentralverzeichnis noch keine Krankenhausarzt Nummer für den Arzt hinterlegt, sendet SAP HCM alle für die neue Erfassung notwendigen Daten an das KHANR-VZ und initiiert die Erstellung einer neuen Krankenhausarzt Nummer. Die neu erzeugte KHANR wird unmittelbar zur Speicherung an SAP HCM übertragen. Wurde die Krankenhausarzt Nummer bereits im Verzeichnis angelegt, so wird diese ebenfalls an SAP HCM transferiert und gespeichert. Die Funktionalitäten von *KHANRmatch* stehen in Kürze auch für das Datenmanagement mit SAP SuccessFactors Employee Central zur Verfügung.

### Lernen Sie unser Team und unsere Angebote näher kennen

- Packaged Solutions for Healthcare sind das Ergebnis umfassender Branchenkenntnis unserer Berater in Kombination leistungsstarker technischer Standards der SAP SuccessFactors HXM Suite.
- Wir freuen uns auf den Austausch mit Ihnen und geben gern eine unverbindliche fachliche Einschätzung darüber, wie gut die Pakete zu Ihrer Organisation passen.
- Auf individuelle Zusatzanforderungen werden wir gern eingehen und finden sicher das richtige Angebot für Sie!

## ABS Team Solutions for Healthcare – KHANRmatch



### KHANRmatch *Core*

- Datenerfassung
  - ✓ Speicherung aller notwendigen Daten zur Anforderung der Krankenhausarzt Nummer
  - ✓ Abbildung der Fachqualifikationen und -gruppen
  - ✓ Abbildung der Standortnummern inkl. mehrerer IKs durch Verbundkrankenhäuser

### KHANRmatch *Innovas*

- Abgleich mit Arztnummernverzeichnis
  - ✓ Neuanmeldung im Arztnummernverzeichnis der Innovas, sowie Speicherung der lebenslangen Arzt Nummer im SAP HCM / SuccessFactors Employee Central (in Planung)
  - ✓ An-, Um- sowie Abmeldungen zur Standortzugehörigkeit

### KHANRmatch *ISH*

- Abgleich mit Geschäftspartner im SAP Patienten Management
  - ✓ Abgleich der lebenslangen Arzt Nummer und den zugehörigen Fachgruppen-codes mit dem Geschäftspartner im SAP Patienten Management

**Kosten\***  
17.900,- €

**Einführung**  
1-2 Monate

\*zzgl. Lizenzkosten für SAP SuccessFactors und SAP Cloud Platform/SAP Cloud Integration, SCPI und weitere Services

### ABS Team im Überblick

ABS Team realisiert seit über 35 Jahren innovative SAP-Software für das Personalmanagement. Unsere Kunden profitieren von verlässlicher, bedarfsorientierter Beratungsdienstleistung mit branchenübergreifender Projekterfahrung und der umfassenden Expertise eines spezialisierten Teams (SAP HCM/HXM, SAP SuccessFactors, Concur, UKG).

Ihr Ansprechpartner  
SAP SuccessFactors:



Philipp Blomeier  
Senior Consultant  
SAP HCM/SuccessFactors

Ihr Ansprechpartner  
KHANRmatch:



Thomas Schüttler  
Senior Consultant  
SAP HCM

### Kontakt:

**ABS Team GmbH**  
Mühlenweg 65  
37120 Bovenden (Göttingen)  
Tel.: +49 551 82033-0  
Fax: +49 551 82033-99  
Mail: [info@abs-team.de](mailto:info@abs-team.de)  
Web: [www.abs-team.de](http://www.abs-team.de)

SAP Service Partner – Recognized Expertise SAP HCM

SAP® Recognized Expertise  
in Human Capital Management

